DISTRIBUCE

UPOZORNĚNÍ
na odstávku elektřiny
č. 110061132447

dne **8. 12. 2026** **od** **8:30** **do** **10:30** **hodin**

Plánovaná odstávka zahrnuje tyto lokality:

Radhošť (okres Ústí nad Orlicí)

část obce **Radhošť**

č. p. 1, 2, 4-28, 30, 31, 33-51, 53, 54, 55, 56

část obce **Sedlíšťka**

č. p. 1, 2, 5-12, 18, 19, 20, 23, 25, 26, 27, 28, 32

kat. území **Sedlíšťka** (kód **737658**): **parcelní č.** 215

kat. území **Radhošť** (kód **737640**): **parcelní č.** 50/2, 96/2, 280/70, 373/4

Stradouň (okres Ústí nad Orlicí)

č. p. 1, 2, 3, 4, 6-28, 30-37, 39-48, 50-59, 62, 64-81, 83-87, 91, 92, 93, 94, 96-101, 103, 105-110

kat. území **Stradouň** (kód **755800**): **parcelní č.** 69/1, 100, 117/1, 134/1, 144, 672/1

Zámrsk (okres Ústí nad Orlicí)

část obce **Janovičky**

č. p. 21, 45

část obce **Zámrsk**

č. p. 20

UPOZORNĚNÍ

Dotčené zařízení distribuční soustavy je nutné i v době odstávky považovat za zařízení pod napětím, a proto vás žádáme o dodržení všech zásad bezpečnosti a provedení opatření potřebných k zamezení případných škod na zdraví a majetku. | Provozovatelé výroben elektřiny jsou povinni zajistit přerušení dodávky elektřiny z výrobny do vypnutého úseku distribuční soustavy.

NEJDE VÁM ELEKTŘINA...

TIP: Registrujte se zdarma na **www.cezdistribuce.cz/sluzba** a informace o odstávkách elektřiny budete dostávat e-mailem nebo SMS. U poruch zasíláme SMS s předpokládanou dobou obnovení dodávek. | Aktuální stav dodávek elektřiny na konkrétní adrese zjistíte snadno, rychle a bez registrace na portále **Bez Šťávy** (**www.bezstavy.cz**).

DISTRIBUCE

UPOZORNĚNÍ
na odstávku elektřiny
č. 110061132447

dne **8. 12. 2026** **od** **8:30** **do** **10:30** **hodin**

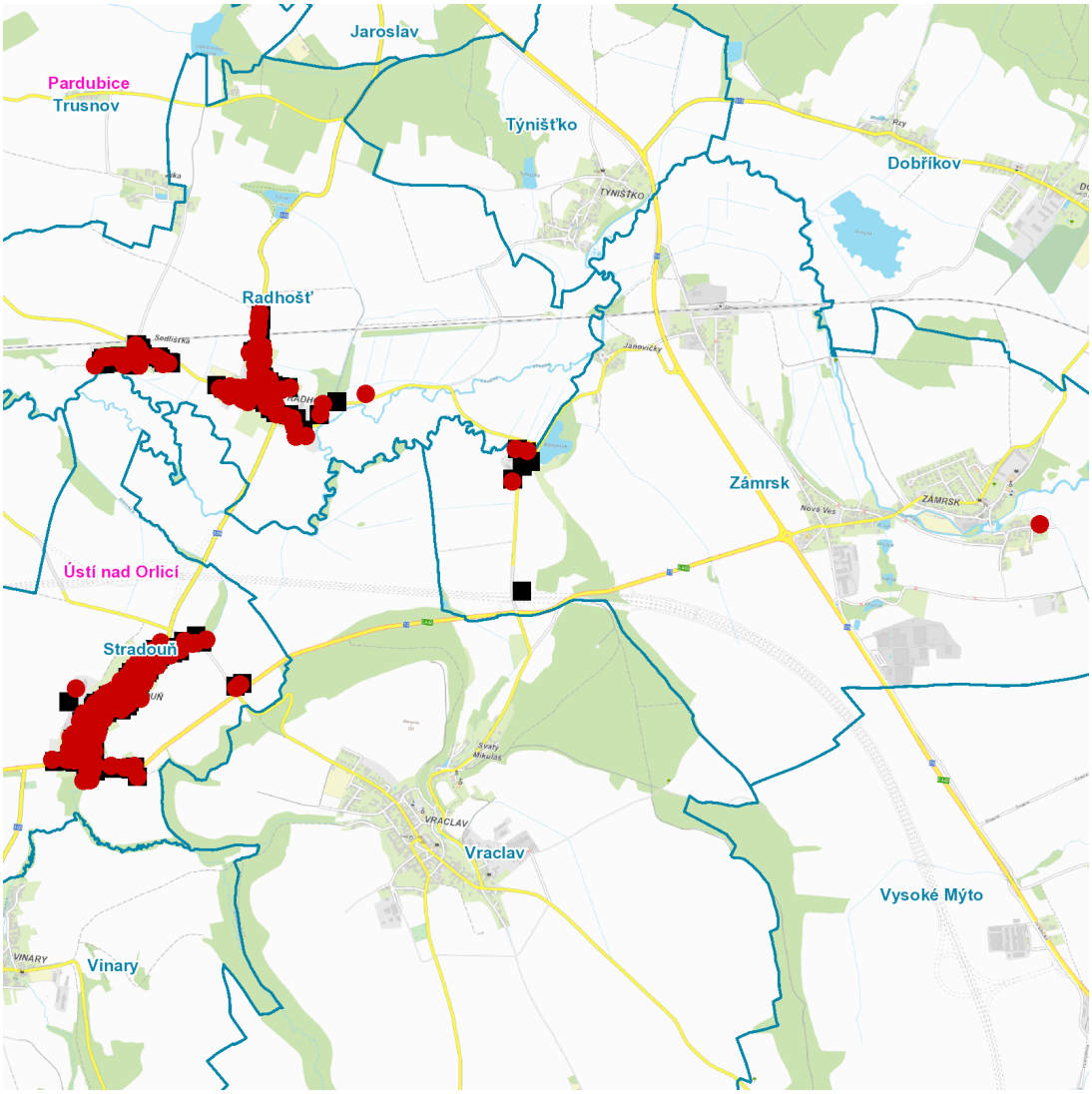

Orientační mapový podklad odstávkou dotčených lokalit

VYSVĚTLIVKY

● – adresy dotčené odstávkou elektřiny

■ – místa připojení k elektrické síti dotčená odstávkou

INFORMACE ZASLÁNA

IDDS: m6jbq9e (Obec Radhošť)

IDDS: y64b7vt (Obec Stradouň)

IDDS: pbxbsz5 (Obec Zámrsk)